

Erdgeschoss Bestand
Grundflächen 686.10 m²

Erdgeschoss Neu
Grundflächen 320.34 m²

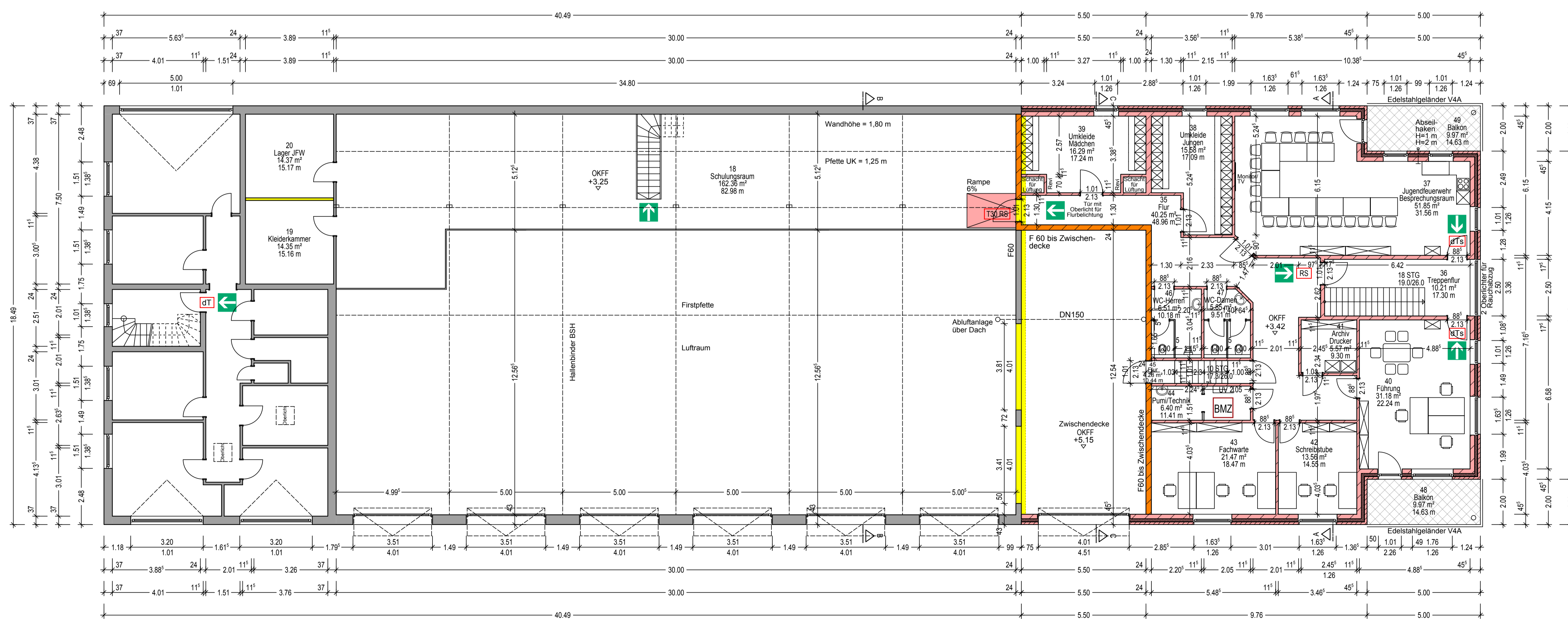

Obergeschoss Bestand
Grundflächen 185.34 m²

Obergeschoss Neu
Grundflächen 249.02 m²



- Feuerwiderstandsklasse
- Planung
- Abriss
- Flucht- & Rettungswege
- BMZ Brandmeldeanlage

Planer:		Wohnungsbaugesellschaft Wesermarsch mbH Poggenburger Str. 9 26919 Brake Tel.: 04403.1305-0 www.wohnungsbau-wesermarsch.de	
Projekt:	Erweiterung der Feuerwehr Lemwerder und Errichtung eines Carports		
Bauort:	Hansering 13 27809 Lemwerder		
Bauherr:	Gemeinde Lemwerder Siedinger Str. 51 27809 Lemwerder		
Planinhalt:	Erweiterung – Grundriss Erdgeschoss & Obergeschoss		
Erstellt:	04.02.2018	Grund	Projekt-Nr.:
Anderung:	19.02.2019 Erd- u. Obergeschoss	Bajrami	1074
	20.02.2019 Erd- u. Obergeschoss	Bajrami	Blatt-Nr.:
	26.02.2019 Stiefelwaschanlage	Bajrami	01
	13.03.2019 Räume OG, Zwischendecke	Grund	Massstab:
	02.05.2019 Ergänzungen EG+DG	Grund	1:100